

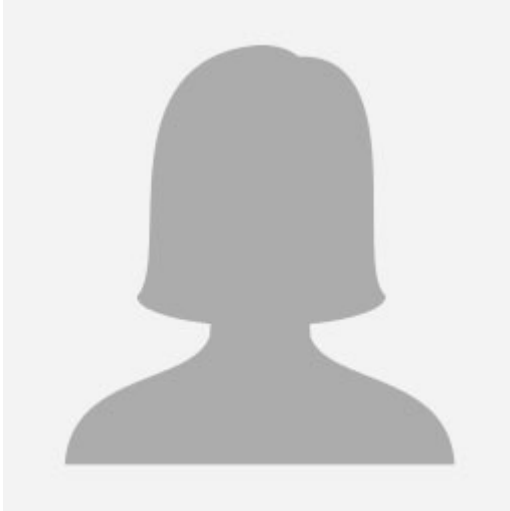

UNIVERSIDAD DE GRANADA

Instituto Universitario
de Investigación de
Estudios de las Mujeres
y de Género

María del Mar García Calvente (Profesora/Investigadora)



- **Email:** @email
- **Teléfono:** 958027400
- **Titulación Medicina, doctora en Medicina.**
- **Departamento:** Investigadora de la Escuela Andaluza de Salud Pública

Líneas de Investigación actuales

- El estudio de las desigualdades de género en salud, y especialmente en los cuidados informales en salud y el impacto de cuidar en la salud y calidad de vida de las personas que cuidan.
- Las desigualdades de género en la investigación en salud pública y en cómo incorporar la perspectiva de género a la investigación en salud.
- La salud sexual y reproductiva y a las metodologías de investigación en salud, tanto cuantitativas (diseños epidemiológicos) como cualitativas.

Proyectos de Investigación de género (últimos 10 años)

- Nombre del proyecto: Seguimiento de calidad de vida relacionada con la salud

<http://imujer.ugr.es/>

- y sobrecarga de mujeres y hombres cuidadores de Andalucía y País Vasco: redes, apoyos y valor económico (Estudio CUIDAR-SE II). Entidad de realización: Escuela Andaluza de Salud Pública Tipo de entidad: Escuela Andaluza de Salud Pública Ciudad entidad realización: Granada, Andalucía, España Nombres investigadores principales (IP, Co-IP, ...): María del Mar García Calvente Nº de investigadores/as: 11 Fecha de inicio-fin: 01/01/2017 - 31/12/2019 Cuantía total: 86.515 €
- Nombre del proyecto: Diferencias de Género en las Redes Sociales y Los Apoyos Formales de las Personas Cuidadoras de Andalucía y Su Relación Con la Salud y la Calidad de Vida A Lo Largo del Proceso de Cuidados Entidad de realización: Escuela Andaluza de Salud Pública Tipo de entidad: Empresa Pública Ciudad entidad realización: Granada, Andalucía, España Nombres investigadores principales (IP, Co-IP,...): María del Rio Lozano; M^a del Mar García Calvente Nº de investigadores/as: 7 Fecha de inicio-fin: 01/01/2017 - 30/12/2019 Cuantía total: 28.450 €
 - Nombre del proyecto: ESTUDIO DE SEGUIMIENTO DE LA SALUD Y LA CALIDAD DE VIDA DE MUJERES Y HOMBRES CUIDADORES EN ANDALUCIA Y PAIS VASCO: PROYECTO CUIDAR-SE Ámbito geográfico: Nacional Grado de contribución: Coordinador del proyecto total, red o consorcio Entidad de realización: Escuela Andaluza de Salud Pública (EASP) Tipo de entidad: Organismo Público de Investigación Ciudad entidad realización: Granada, Gipuzkoa, España Entidad/es financiadora/s: Instituto de Salud Carlos III Tipo de entidad: Organismo Público de Investigación Ciudad entidad financiadora: Majadahonda, Comunidad de Madrid, España Tipo de participación: Investigador principal Nombre del programa: INSTITUTO DE SALUD CARLOS III Cód. según financiadora: PI12/00498 Fecha de inicio-fin: 01/01/2013 - 31/12/2015 Duración: 1094 días Cuantía total: 62.315 €
 - Nombre del proyecto: SOPHIE Evaluating the impact of structural policies on health inequalities and their social determinants and fostering change Grado de contribución: Investigador/a Entidad de realización: Agència de Salut Pública Tipo de entidad: Organismo Público Nombres investigadores principales (IP, Co-IP,...): Borrell Thió C Entidad/es financiadora/s: Unión Europea 7º Framework Programme (FP7-Health 2011.3.3-1) (Grant agreement nº 278173) Tipo de participación: Miembro de equipo Fecha de inicio-fin: 30/11/2011 - 31/10/2015
 - Nombre del proyecto: Análisis de la salud de las mujeres y los hombres en Andalucía: Informe Salud y Género 2018 Grado de contribución: Coordinador del proyecto total, red o consorcio Nombres investigadores principales (IP, Co-IP,...): Maria del Mar García Calvente; María del Río Lozano; Gracia Maroto Navarro; Carmen Sánchez-Cantalejo Nº de investigadores/as: 5 Entidad/es participante/s: Consejería de Salud de la Junta de Andalucía; Escuela Andaluza de Salud Pública Fecha de inicio: 01/2018 Duración: 1 año 2 Nombre del proyecto: MATERIAL FORMATIVO PARA INCORPORAR LA PERSPECTIVA DE GÉNERO EN INVESTIGACIÓN EN SALUD Ámbito geográfico: Nacional Grado de contribución: Coordinador del proyecto total, red o consorcio Nombres investigadores principales (IP, Co-IP,...): MARIA DEL MAR GARCIA CALVENTE Nº de investigadores/as:

Publicaciones (últimos 10 años)

- Juan Oliva Moreno; Luz Peña Longobardo; Leticia Garcia Mochón; María Del Río IOZANO; Isabel Mosquera Metcalfe; María del Mar García Calvente. The economic value of time of informal care and its determinants (The CUIDARSE Study). Plos ONE. 14 - 5, pp. e0217016. 21/05/2019. DOI: doi.or/10.1371/journal.pone.0217016 Tipo de producción: Artículo científico Tipo de soporte: Revista Grado de contribución: Autor/a o coautor/a de artículo en revista con comité evaluador de admisión externo Publicación relevante: Si
- Rodriguez-Madrid, Maria Nieves; Del Rio-Lozano, Maria; Fernandez-Pena, Rosario; Jimenez-Pernett, Jaime; Garcia-Mochon, Leticia; Lupianez-Castillo, Amparo; Garcia-Calvente, Maria Del Mar. Gender Differences in Social Support Received by Informal Caregivers: A Personal Network Analysis Approach. International Journal of Environmental Research and Public Health. 16 - 1, 31/12/2018. DOI: doi:10.3390/ijerph16010091 Tipo de producción: Artículo científico Tipo de soporte: Revista Grado de contribución: Autor/a o coautor/a de artículo en revista con comité evaluador de admisión externo Fuente de impacto: WOS (JCR) Fuente de citas: WOS Citas: 0 Publicación relevante: Si
- Leticia García Mochón; Luz María Peña Longabardo; María Del Río Lozano; Juan Oliva Moreno; Isabel Larrañaga Padilla; María del Mar García-Calvente. Determinants of Burden end Satisfaction in Informal Caregivers: Two side of the same coin? The CUIDAR-SE Study. International Journal of Environmental Research and Public Health. 16, pp. 4378. 09/11/2019. Tipo de producción: Artículo científico Tipo de soporte: Revista Autor de correspondencia: No702cc431956eb34ff6cc6b99c46731c6 21
- Inmaculada Alonso Rueda; Sebastián Tornero Patricio; María del Mar García Calvente. Perspectiva de género sobre los cuidados informales de las niñas y niños con enfermedades raras. Anales Españoles de Pediatría (Barc). 22/04/2019. Tipo de producción: Artículo científico Tipo de soporte: Revista
- Gracia Maroto Navarro; Ricardo Ocaña Riola; Eugenia Gil García; María del Mar García-Calvente. Análisis multinivel de la producción científica mundial sobre paternidad, desarrollo humano e igualdad de género. Gaceta Sanitaria. 01/04/2019. DOI: 10.1016/j.gaceta.2019.04.008 Tipo de producción: Artículo científico Tipo de soporte: Revista Posición de firma: 4 Grado de contribución: Autor/a o coautor/a de artículo en revista con comité evaluador de admisión externo Nº total de autores: 4 Autor de correspondencia: No
- Mosquera Metcalfe, Isabel; Larranaga Padilla, Isabel; Del Rio Lozano, Maria; Calderon Gomez, Carlos; Machon Sobrado, Monica; Garcia Calvente, Maria Del Mar. Gender inequalities in the impacts of informal elderly caregiving in Gipuzkoa: CUIDAR-SE study. Revista Española de Salud Pública. 93, (España): 28/01/2019. ISSN 2173-9110 Tipo de producción: Artículo científico Tipo de soporte: Revista Grado de contribución: Autor/a o coautor/a de artículo en revista con comité evaluador de admisión externo Fuente de citas: WOS Citas: 0
- Clara Bermúdez Tamayo; Miguel Negrín Hernández; Juan Alguacil; Erica Briones Vozmediano; David Cantarero; Mercedes Carrasco Portiño; Gonzalo Casino; Enrique Castro Sánchez; Mar García Calvente; Laura Inés González Zapata; David Epstein; Mariano Hernan; Cristina Linares; Leila Posenato García; María

- Teresa Ruiz Cantero; Andreu Segura; María Victoria Zunzunegui; Antonio Sarria; Rosana Peiro; Carlos Alvarez Dardet. *Gaceta Sanitaria* in 2017. Improving the quality of our journal. *Gaceta Sanitaria*. 32 - 2, pp. 117 - 120. (España): 2018. ISSN 1578-1283 DOI: 10.1016/j.gaceta.2018.02.002 PMID: 29506665 Tipo de producción: Artículo científico Fuente de impacto: WOS (JCR) Índice de impacto: 1,768
- del Rio Lozano, Maria; del Mar Garcia-Calvente, Maria; Calle-Romero, Jesus; Machon-Sobrado, Monica; Larranaga-Padilla, Isabel. Health-related quality of life in Spanish informal caregivers: gender differences and support received. *Quality of Life Research*. 26 - 12, pp. 3227 - 3238. 12/2017. ISSN 0962-9343 Tipo de producción: Artículo científico Tipo de soporte: Revista Fuente de citas: WOS Citas: 1
 - Clara Bermudez Tamayo; Julia Bolivar Muñoz; María Del Mar García Calvente. *Gaceta Sanitaria* in 2016. A new stage; the strengthening of e-Gaceta and its internationalisation. *Gaceta Sanitaria*. 31 - 1, pp. 40 - 47. (España): *Gaceta Sanitaria*, 01/04/2017. ISSN 1578-1283 Tipo de producción: Artículo científico Tipo de soporte: Revista
 - María Del Mar García Calvente. Mechanism of action of emergency contraception with levonorgestrel: what is the evidence? *Gaceta sanitaria*. 31 - 1, pp. 69. (España): 17/01/2017. ISSN 1578-1283 Tipo de producción: Artículo científico Autor de correspondencia: Si702cc431956eb34ff6cc6b99c46731c6 22
 - Vanessa Puig Barrachina; Marisol Ruiz; M^a del Mar García Calvente; Davide Malmusi. How to resist austerity: the case of the Gender Budgeting strategy in Andalusia. *Gender Work and Organization (online)*. 24, pp. 34 - 55. *Gender Work and Organization (online)*, 2017. Tipo de producción: Artículo científico Tipo de soporte: Revista
 - María Del Mar García Calvente; Vicente Lomas Hernández. Emergency contraception and conscientious objection: an ongoing debate. *Gaceta sanitaria / S.E.S.P.A.S.* 30 - 2, pp. 91 - 94. (España): 01/03/2016. ISSN 1578-1283 Tipo de producción: Artículo científico Autor de correspondencia: Si
 - María Del Mar García Calvente; María Teresa Ruiz Cantero; María Del Río Lozano; Carme Borrell; M Pilar López Sancho. Gender inequalities in research in public health and epidemiology in Spain (2007-2014). *Gaceta sanitaria / S.E.S.P.A.S.* 29 - 6, pp. 404 - 415. (España): 03/11/2015. ISSN 1578-1283 Tipo de producción: Artículo científico Autor de correspondencia: Si
 - María Dolores Quiñoz Gallardo; M^a del Mar García Calvente. Home care provided by immigrant women in Spain: gender analysis. *Enfermería Comunitaria*. 11 - 2, 03/08/2015. Tipo de producción: Artículo científico Tipo de soporte: Revista Autor de correspondencia: No
 - Laia Font Ribera; Xavier García Continente; M Carmen Davó Blanes; Carles Ariza; Elia Díez; M del Mar García Calvente; Gracia Maroto; Mónica Suárez; Luis Rajmil. The study of social inequalities in child and adolescent health in Spain. *Gaceta sanitaria / S.E.S.P.A.S.* 28 - 4, pp. 316 - 341. (España): 30/07/2014. ISSN 1578-1283 Tipo de producción: Artículo científico
 - María del Río Lozano; María del Mar García Calvente; Jorge Marcos Marcos; Francisco Entrena Durán; Gracia Maroto Navarro. Gender identity in informal care: impact on health in Spanish caregivers. *Qualitative Health Research*. 23 - 11, pp. 1506 - 1526. 11/2013. ISSN 1049-7323 Tipo de producción: Artículo

- científico Tipo de soporte: Revista Autor de correspondencia: Si
- Gracia Maroto Navarro; Guadalupe Pastor Moreno; Ricardo Ocaña Riola; Vivian Benítez Hidalgo; María del Mar García Calvente; María del Pilar Gutiérrez Cuadra; María T Gijón Sánchez; María del Río Lozano; Jorge Marcos Marcos. Male and female involvement in the birth and child-rearing process. *Journal of clinical nursing*. 22 - 21-22, pp. 3071 - 3154. 11/2013. ISSN 1365-2702 Tipo de producción: Artículo científico
 - Jorge Marcos Marcos; Nuria Romo Avilés; María del Río Lozano; Juan Palomares Cuadros; María del Mar García Calvente. Performing masculinity, influencing health: a qualitative mixed-methods study of young Spanish men. *Global Health Action*. 6, pp. 21134. (Suecia): 2013. ISSN 1654-9880 Tipo de producción: Artículo científico Tipo de soporte: Revista
 - María del Mar García Calvente; María del Río Lozano. El papel del Cuidado informal en la atención en la dependencia: ¿Cuidamos a quienes cuidan? *Actas de la Dependencia*. 6, pp. 99 - 117. 2012. Tipo de producción: Artículo científico Autor de correspondencia: Si
 - Maria del Mar García Calvente; Natalia Hidalgo Ruzzante; María del Rio Lozano; Jorge Marcos Marcos; Emilia Martínez Morante; Gracia Maroto Navarro; Inmaculada Mateo Rodriguez. Exhausted women, tough men: A qualitative study on gender differences in health, vulnerability and coping with illness in Spain. *Sociology of Health & Illness*. 34 - 6, pp. 911 - 926. *Sociology of Health & Illness*, 2012. Tipo de producción: Artículo científico Tipo de soporte: Revista Autor de correspondencia: Si
 - Mar García Calvente; María del Río Lozano; Jorge Marcos Marcos. Gender inequalities in health deterioration as a result of informal care in Spain. *Gaceta sanitaria / S.E.S.P.A.S.* 25 Suppl 2, pp. 100 - 107. (España): 12/2011. ISSN 1578-1283 Tipo de producción: Artículo científico
 - Maria del Mar García Calvente; María del Río Lozano; Gracia Maroto Navarro; Carmen Sánchez-Cantalejo Garrido; Emilia Fernández Ruiz. Informe Salud y Género en Andalucía 2018. *Informe Salud y Género en Andalucía 2018*. pp. 1 - 289. Granada Consejería de Salud, Junta de Andalucía, 2018. ISBN 978-84-09-07617-8 Tipo de producción: Libro o monografía científica Tipo de soporte: Libro Autor de correspondencia: Si
 - García Calvente MM; del Río Lozano M. Atlas de desigualdades de género en salud en Andalucía. Monografía. Escuela Andaluza de salud Pública, 2015. Tipo de producción: Libro o monografía científica Tipo de soporte: Libro Autor de correspondencia: Si
 - García Calvente MM; del Río Lozano M; Marcos Marcos J. Guía de indicadores para medir la desigualdad de género en salud y sus determinantes. Monografía. Escuela Andaluza de Salud Pública, 2015. ISBN 978-84-695-7988-6 Tipo de producción: Libro o monografía científica Tipo de soporte: Libro Nº total de autores: 3 Autor de correspondencia: Si

Tesis dirigidas

- Título del trabajo: El cuidado informal de mayores: Impactos en la salud y calidad de vida de las personas cuidadoras Entidad de realización: Universidad del País Vasco Tipo de entidad: Universidad Alumno/a: Isabel María Mosquera Metcalfe Calificación obtenida: Sobresaliente cum Laude Fecha de defensa:

<http://imujer.ugr.es/>

2017

- Título del trabajo: Masculinidades y Salud Pública: Perspectivas cualitativas desde un enfoque sensible al género Tipo de proyecto: Tesis Doctoral Entidad de realización: Universidad de Granada: Programa de doctorado Estudios de las Mujeres y del Género Tipo de entidad: Universidad Alumno/a: JORGE MARCOS MARCOS Calificación obtenida: Sobresaliente cum laude Fecha de defensa: 2015
- Título del trabajo: Desigualdades de género en el cuidado informal y su impacto en la salud Entidad de realización: Universidad de Granada, Programa de Doctorado: Análisis socio-político de la sociedad contemporánea. Tipo de entidad: Universidad Alumno/a: María Del Río Lozano Calificación obtenida: Sobresaliente cum laude Fecha de defensa: 01/04/2014